

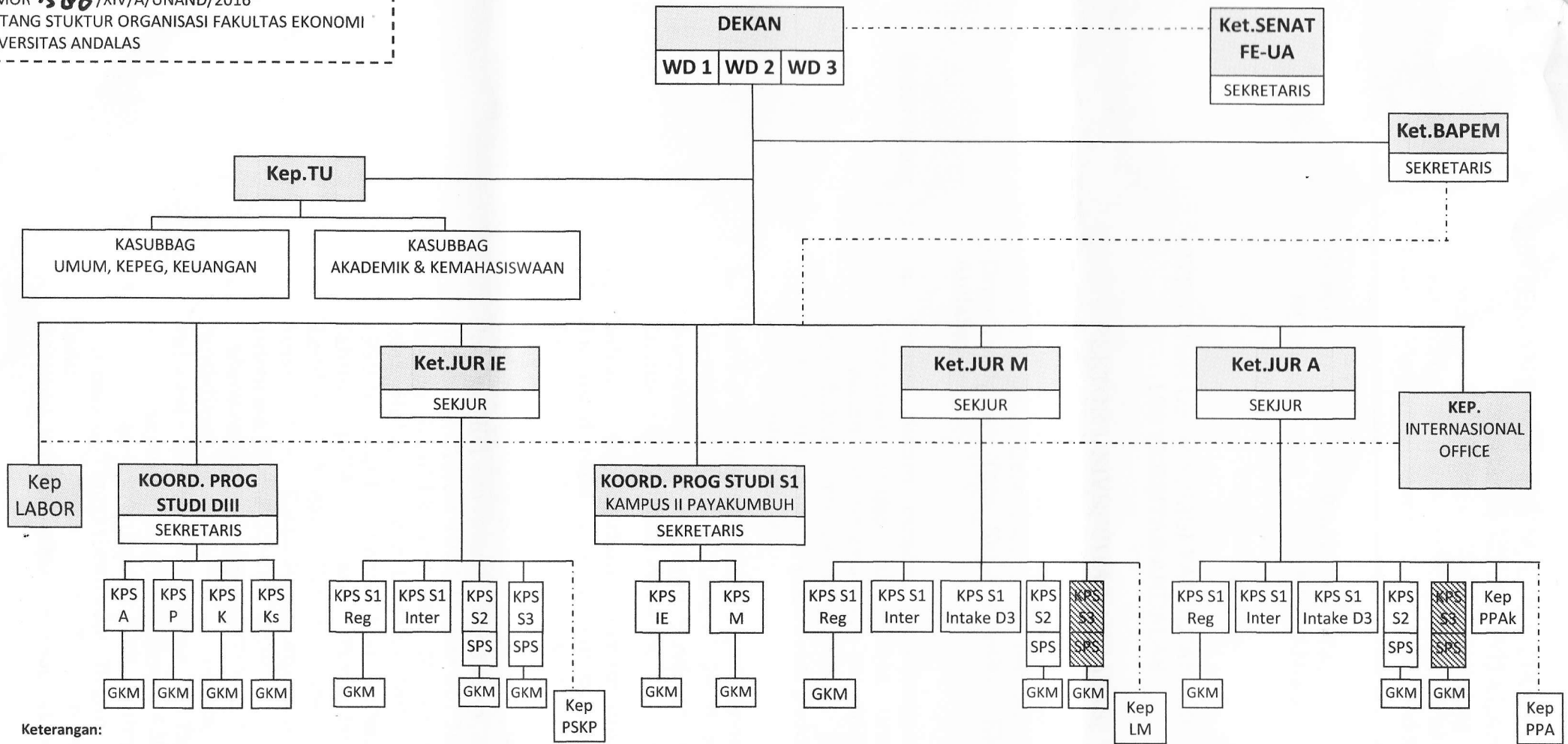

STRUKTUR ORGANISASI FAKULTAS EKONOMI UNIVERSITAS ANDALAS



Keterangan:

- | | | |
|------------------------------|----------------------------|---|
| WD : Wakil Dekan | PROG : Program | SPS : Sekretaris Program Studi |
| BAPEM : Badan Penjamin | IE : Ilmu Ekonomi | Kep : Kepala |
| KTU : Tata Usaha | M : Manajemen | Ket : Ketua |
| KASUBBAG : Kepala sub Bagian | A : Akuntansi | Reg : Reguler |
| KEPEG : Kepegawaian | P : Pemasaran | Inter : Internasional |
| Ket.JUR : Jurusan | K : Keuangan | PPAk : Pendidikan Profesi Akuntansi |
| SEKJUR : Sekretaris Jurusan | Ks : Kesekretariatan | PSKP : Pusat Studi Keuangan dan Pembangunan |
| KOORD : Koordinator | KPS : Kepala Program Studi | LM : Lembaga Manajemen |

PPA : Pusat Pengembangan Akuntansi

 : Dalam proses pengurusan



Ditetapkan di Padang
 REKTOR UNIVERSITAS ANDALAS,

Tafdil Husni
 TAFDIL HUSNI
 NIP 196211201987021002