



LAPORAN AKHIR
TENAGA PENDAMPING UPSUS ALSINTAN
(UPAYA KHUSUS ALAT DAN MESIN PERTANIAN) TAHUN 2018

Oleh :

Nama : Mutiara Yolanda, SP.
Dosen Pendamping Lapangan: Dr. Ir. Indra Dwipa MS.
Wilayah Kerja : Kecamatan Linggo Sari Baganti
Kab. : Pesisir Selatan
Alamat E-mail : mutiara.yolanda023@gmail.com
No. Hp : 085365627178

KEMENTERIAN PERTANIAN KERJA SAMA DENGAN
UNIVERSITAS ANDALAS
PADANG
2018



LAPORAN AKHIR
TENAGA PENDAMPING UPSUS ALSINTAN
(UPAYA KHUSUS ALAT DAN MESIN PERTANIAN) TAHUN 2018

Oleh :

Nama : Mutiara Yolanda, SP.
Dosen Pendamping Lapangan: Dr. Ir. Indra Dwipa MS.
Wilayah Kerja : Kecamatan Linggo Sari Baganti
Kab. : Pesisir Selatan
Alamat E-mail : mutiara.yolanda023@gmail.com
No. Hp : 085365627178

KEMENTERIAN PERTANIAN KERJA SAMA DENGAN
UNIVERSITAS ANDALAS
PADANG
2018

LAPORAN AKHIR
TENAGA PENDAMPING UPSUS ALSINTAN
(UPAYA KHUSUS ALAT DAN MESIN PERTANIAN) TAHUN 2018

Pelaksana UPSUS Alsintan 2018
Dekan Fakultas Pertanian
Universitas Andalas

Dr. Ir. Munzir Busniah, M.Si
NIP : 196406061989031001

Kepala UPTD BPP
Kecamatan Linggo Sari Baganti
Kabupaten Pesisir Selatan

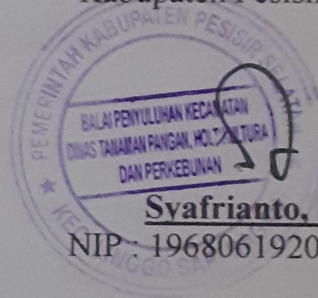

Syafrianto, SPKP
NIP : 196806192007011005

Dosen Pendamping Lapangan
Kab. Pesisir selatan

Handwritten signature in blue ink.

Dr. Ir. Indra Dwipa, MS
Nip : 196502201989031003

Tenaga Pendamping UPSUS Alsintan 2018
kec. Linggo sari baganti
Kab. Pesisir selatan

Handwritten signature in black ink.

Mutiara Yolanda, S.P

KATA PENGANTAR

Puji dan syukur kami ucapkan kehadiran Allah SWT karena atas rahmatNya Laporan Kinerja UPSUS Alat dan Mesin Pertanian dapat tersusun dengan baik. Kementerian pertanian yang bekerja sama dengan Universitas Andalas dapat menyelenggarakan kegiatan inventarisasi Alsintan yng ada di berbagai daerah seperti di kecamatan linggo sari baganti. Sehingga dapat dilihat bagaimana kondisi alsintan yang ada di lapangan. Dengan adanya pengecekan kembali alsintan yang diberikan sebagai bantuan kepada kelompok tani dapat meningkatkan penjagaan dan perawatan terhadap alsintan tersebut oleh masing-masing kelompok tani. Sehingga dapat dirasakan bagaimana kemajuan yang di dapatkan etani dalam bidang pertanian tentunya. Direktorat Alat dan Mesin Pertanian melaksanakan Program Penyediaan dan Pengembangan Prasarana dan Sarana Pertanian dengan kegiatan “Pengelolaan Sistem Penyediaan dan Pengawasan Alat dan Mesin Pertanian”. Dalam rangka pengecekan inventarisasi alsintan yang ada di lapangan maka di susunlah laporan ‘INVENTARISASI ALSINTAN’. Adapun isi Laporan Inventarisasi Alat dan Mesin Pertanian Tahun 2018 terdiri dari Pendahuluan, Perencanaan Kinerja, Waktu dan tempat, mekanisme pelaksanaan pendampingan, ruang lingkup, rekapitulasi alsintan optimalisasi alsintan dan Penutup. Kami menyadari bahwa Laporan Inventariasi Alat dan Mesin Pertanian Tahun 2018 ini masih perlu penyempurnaan. Untuk itu saran dan masukan dari berbagai pihak sangat diharapkan guna penyempurnaan laporan tersebut.

Air Haji, 13 Oktober 2018

Penulis

Mutiara Yolanda, SP

BAB I PENDAHULUAN

A. Latar belakang

Alat dan Mesin Pertanian (Alsintan) mempunyai peranan yang sangat penting dan strategis dalam rangka mendukung pemenuhan produksi pertanian yang terus meningkat sejalan dengan pertumbuhan jumlah penduduk, menurunnya daya dukung lahan, rendahnya intensitas pertanaman, dan kepemilikan alsintan secara individu yang kurang menguntungkan. Hal ini mutlak diperlukan, dikarenakan Alsintan dapat mempercepat dan meningkatkan mutu pengolahan tanah, penyediaan air, meningkatkan intensitas Pertanaman (IP), meningkatkan produktivitas ternak, mengurangi kehilangan hasil, menjaga kesegaran dan keutuhan, meningkatkan nilai tambah melalui pengolahan produk komoditas pertanian dan melestarikan fungsi lingkungan.

Saat ini sektor pertanian adalah salah satu sektor yang mempengaruhi pembangunan nasional. Pembangunan sektor pertanian menjadi sesuatu yang penting dan strategis. Pembangunan pertanian telah memberikan sumbangan besar dalam pembangunan nasional. Belajar dari pengalaman masa lalu dan kondisi yang dihadapi saat ini, sudah selayaknya sektor pertanian menjadi sektor unggulan dalam menyusun strategi pembangunan nasional.

Kebijakan Indonesia swasembada pangan 2018 memberikan prioritas terhadap pembangunan sektor pertanian membuka ruang bagi penyuluh untuk semakin berkembang. Selain itu penyuluh pertanian memiliki peranan penting terutama bagi para pelaku usaha pertanian dalam menghadapi tantangan yang semakin berat pada era globalisasi dan perdagangan bebas. Para pelaku usaha pertanian dituntut meningkatkan efisiensi usahanya agar dapat bersaing dengan para pelaku lain baik dari dalam maupun luar negeri. Oleh karena itu diseminasi informasi, inovasi dan teknologi yang dilakukan penyuluh pertanian akan sangat membantu masyarakat petani dalam meningkatkan usaha pertanian.

Upaya mewujudkan kedaulatan dan ketahanan pangan nasional, Pemerintah melalui Kementerian Pertanian telah menyusun dan melaksanakan program Swasembada pangan pada tahun 2018 ini. Dalam hal itu, ada beberapa aspek penunjang salah satunya yaitu optimalisasi pemakaian alat-alat dan mesin pertanian (alsintan) atau melalui sistem mekanisasi. Sistem mekanisasi pertanian diharapkan mampu menekan biaya produksi karena dapat menggantikan tenaga manusia dalam proses mulai penggarapan hingga masa panen.

Selain itu, sistem mekanisasi juga diharapkan mampu mempersingkat waktu dan tenaga petani, khususnya terkait program peningkatan Indeks Pertanaman (IP).

Misalnya pada tahap penggarapan, dimana untuk mengejar waktu dibutuhkan hand traktor untuk membajak lahan. Kemudian untuk penanaman juga diperlukan mesin tanam padi yang lebih cepat dan praktis, demikian pula pada saat panen. Dijelaskan, dalam program peningkatan IP itu tentunya harus mengejar waktu mengingat sela waktu yang tidak banyak. Untuk hal itu, perlu dilakukan pengoptimalisasian alsintan di wilayah pertanian, khususnya di kecamatan IV Jurai Kabupaten Pesisir Selatan. Salah satu cara untuk pengoptimalisasian tersebut adalah melakukan cros cek alsintan yang berasal dari bantuan pemerintah dengan melihat kondisi dan keadaan mesin yang digunakan oleh petani di lapangan. Agar terlaksananya kegiatan ini, maka dibutuhkan tenaga pendamping dari alumni pertanian.

B. Maksud dan Tujuan

Kegiatan Inventarisasi Alsintan ini bermaksud untuk meninjau kembali bantuan yang diberikan pemerintah dalam bentuk alat dan mesin pertanian yang ada di Kecamatan Linggo Sari Baganti Kabupaten Pesisir Selatan agar alat tersebut dapat dijaga dan dimanfaatkan dengan baik untuk menunjang kemajuan di sektor pertanian.

C. Dasar Hukum

BAB II

PELAKSANAAN PENDAMPINGAN

A. Waktu dan tempat

Kegiatan Upsus Alsintan 2018 dilaksanakan dari tanggal 13 Agustus - 13 Oktober 2018. Lokasi inventarisasi alsintan dilakukan di wilayah kerja penyuluh pertanian (WKPP) yang ada di Kecamatan Linggo Sari Baganti.

B. Mekanisme pelaksanaan pendampingan

Upsus alsintan 2018 dilaksanakan dengan cara melakukan pengecekan langsung ke lapangan yang terdiri dari 16 Kenagarian. Pengecekan dilakukan di WKPP masing-masing penyuluh yang ada di Kecamatan Linggo Sari Baganti. Informasi tentang alsintan langsung ditanyakan kepada ketua kelompok tani yang mendapat bantuan. Beberapa Pertanyaan yang diajukan untuk mendapatkan informasi terkait bantuan alsintan yang didapatkan adalah sebagai berikut: Jenis alat yang diperoleh, jumlah, tahun diperoleh, keadaan/ kondisi alat (baik/ rusak ringan/ rusak berat), pemanfaatan alat (sudah digunakan atau belum), dan masalah alsintan tersebut. Dokumentasi alsintan diambil langsung di lapangan.

BAB III

Hasil dan Evaluasi pelaksanaan kegiatan

A. Profil lokasi Kecamatan Linggo Sari Baganti

Linggo Sari Baganti adalah sebuah kecamatan di Kabupaten Pesisir Selatan, Sumatera Barat, Indonesia yang mana namanya diambil dari gunung Linggo di Punggasan & gunung Saribaganti di Air Haji, Sumatera Barat, Indonesia. Kecamatan ini berbatasan dengan kecamatan Ranah Pesisir di utara dan kecamatan Pancung Soal di selatan. Di timur berbatasan dengan Kabupaten Solok Selatan dan di barat dengan Samudera Hindia. Air Haji adalah ibu kota Kecamatan Linggo Sari Baganti, Kabupaten Pesisir Selatan, bersebelahan dengan Kecamatan Ranah Pesisir dan Kecamatan Pancung Soal. Air Haji terkenal sebagai penghasil loka, yang biasa dicampur dalam masakan Randang Pakihnya. Air haji merupakan daerah pesisir di Sumatera barat dengan mata pencaharian sebagian besar penduduknya adalah nelayan

B. Hasil pendampingan

1. Rekapitulasi Absintan

No	Nagari	Jumlah Absintan	Nama Absintan	Jumlah unit
1.	Air Haji	12	Hidrotiler	1
			Handtraktor roda 2	7
			Power treasher	2
			Handtraktor roda 4	1
			Corn Sheleer	1
2.	Air Haji Barat	11	Handtraktor roda 2	11
3.	Air Haji Tengah	4	Handtraktor Roda 2	4
4.	Air Haji Tenggara	9	Handtraktor roda 2	9
5.	Lagan Hilir Punggasan	17	Power treasher	3
			Handtraktor roda 2	9
			Corn Sheleer	2
			Cultivator	1
			Hidrotiler	1
6.	Muara Kandis Punggasan	2	Pompa Air Irigasi	1
7.	Pasar Bukit Air Haji	5	Handtraktor roda 2	2
			Handtraktor roda 2	4
8.	Punggasan	7	Power Treasher	1
			Handtraktor roda 2	5
			Handtraktor Roda 4	1
			Pompa air Irigasi	1

9.	Punggasan Timur	11	Handtraktor Roda 2	8
			Pompa Air Irigasi	2
			Cara Shelexa	1
10.	Punggasan Utara	8	Handtraktor roda 2	7
			Pompa Air Irigasi	1
11.	Lagan Mudiik Punggasan	12	Handtraktor Roda 2	12
12.	Padang XI Punggasan	12	Handtraktor roda 2	8
			Power Trasher	1
			Pompa Air Irigasi	2
			Transplanter	1
13.	Pasar Lama Air Haji	7	Handtraktor roda 2	6
			Pompa Air Irigasi	1
14.	Rantau Simalenang Air Haji	9	Handtraktor Roda 2	8
			Bajak Kura-kura	1
15.	Muaro Gadang Air Haji	2	Handtraktor Roda 2	2
16.	Sungai Sirah Air Haji	7	Handtraktor Roda 2	6
			Transplanter	1

2. Optimalisasi Absintan

Absintan yang disalurkan kepada kelompok tani di Kecamatan Linggo Sari Baganti, sebagian besar sudah dipergunakan secara optimal. Menurut hasil rekapitulasi diatas dan peninjauan tenaga pendamping di lapangan, di sebagian besar Nagari kondisi absintan dalam keadaan baik dan digunakan dengan baik meskipun ada sebagian kecil yang rusak ringan bahkan ada yang rusak berat. Saat peninjauan, pada bulan Agustus absintan sedang tidak digunakan di lahan pertanian karena kondisi lahan yang belum siap untuk diolah yang disebabkan belum tersedianya air. Namun, pada bulan September sebagian besar absintan yang ditinjau sudah berada di sawah. Seiring dengan datangnya musim hujan dan ketersediaan air masyarakat mulai membajak sawah untuk ditanami padi kembali ada beberapa absintan yang belum digunakan oleh kelompok tani karena terdapat permasalahan yang dialami oleh petani saat menggunakan absintan tersebut. Permasalahan yang dimaksud yaitu absintan yang diperoleh tidak sesuai dengan kemampuan petani dalam menggunakannya. Contohnya Transplanter diberikan pada petani yang tidak begitu paham cara menggunakannya sehingga terjadi kesulitan dalam pemakaian. Akibatnya alat tersebut berdiam diri di gudang sedangkan alat tersebut sangat mahal dan diharapkan dapat menghemat pengeluaran petani dan memperbesar angka pendapatan. Untuk mengantisipasi permasalahan tersebut, diharapkan adanya pelatihan penggunaan absintan dengan baik sehingga absintan yang dibagikan dalam bentuk bantuan dapat dimanfaatkan dg semestinya.

C. Evaluasi pendampingan

Evaluasi untuk pendampingan yang dilakukan selama 2 bulan ini yaitu: 1) seharusnya waktu yang diberikan bisa diperpanjang, agar pendampingan dapat dioptimalkan dengan sebaik mungkin.

KESIMPULAN DAN REKOMENDASI

A. KESIMPULAN

Berdasarkan hasil peninjauan tenaga pendamping Upsus alsintan selama dua bulan (13 Agustus – 13 Oktober) di WKPP Kecamatan Linggo Sari Baganti, maka dapat disimpulkan bahwa terdapat 105 kelompok tani yang memperoleh bantuan alsintan dari pemerintah melalui dinas pertanian. Setelah dilakukan pengecekan ke lapangan, sebagian besar alsintan yang dimiliki oleh kelompok tani dalam kondisi baik dan digunakan. Permasalahan yang disampaikan oleh ketua kelompok tani yaitu, sebagian alsintan yang diperoleh ada yang tidak sesuai dengan kondisi lahan dan keadaan lapangan di daerah setempat. Hal tersebut membuat alsintan tidak dapat digunakan sebagaimana mestinya.

B. Rekomendasi

1. Koordinator Upsus Alsintan

Rekomendasi yang dapat diberikan yaitu diharapkan waktu pelaksanaan kegiatan upsus dapat diperpanjang, sehubungan dengan banyaknya data alsintan yang harus diinventarisasi.

2. Dinas Pertanian/ UPTD BPK

Rekomendasi untuk pemerintah sebaiknya bantuan yang diberikan kepada kelompok tani sesuai dengan kebutuhan petani di lapangan, agar dapat dimanfaatkan oleh petani dengan baik. Selain itu diharapkan untuk mengadakan pelatihan terlebih dahulu jika memberikan bantuan alsintan yang masih tergolong baru bagi petani seperti Transplanter.

LAMPIRAN

1. JADWAL KEGIATAN

Kegiatan dimulai dari tanggal 13 Agustus - 13 Oktober

No	Kegiatan	Agustus				September				Oktober		
		1	2	3	4	1	2	3	4	1	2	
1.	Kunjungan ke Distrikhorbun Pesisir Selatan											
2.	Lapor ke BPK Linggo Sari Baganti											
3.	Kunjungan ke kelompok tani di Nagari Rantau Simabawang Air Haji											
4.	Kunjungan ke kelompok tani di Nagari Lagan Hilir Panggasan											
5.	Kunjungan ke kelompok tani di Nagari Sungai Sirih Air Haji											
6.	Kunjungan ke kelompok tani di Nagari Pasar Lamo Muaro Air Haji											
7.	Pertemuan dg kelompok tani KWT Bunga Dahia di Nagari Air Haji											
8.	Kunjungan ke kelompok tani di Nagari Panggasan											
9.	Kunjungan ke kelompok tani di Nagari Air Haji											
10.	Kunjungan ke kelompok tani di Nagari Pasar Bukit Air Haji											
11.	Kunjungan ke kelompok tani di Nagari Air Haji Barat											

REKAPITULASI INVENTARISASI ALSINTAN TAHUN 2018

KABUPATEN/KOTA : Pesisir Selatan
 KECAMATAN : Linggo Sari Baganti

JUMLAH KELOMPOK : 109

LUAS AREAL : 3814 Ha

NO	NAGARI	NAMA KELOMPOK	JENIS ALSINTAN	JUMLAH PEROLEHAN		MEREK	MESIN PENGGERAK/PK	KONDISI			PEMANFAATAN ALAT		KETERANGAN
				Swadaya	Bantuan Pemerintah			Baik	Rusak Ringan	Rusak Berat	Sudah	Belum	
1.	Air Haji	1. Koto Merapak	Handtraktor Roda 2	-	2011	Quick	Kubota/6,5	✓	-	-	✓	-	
			Treasher	-	2015	Sonia	Kubota/6,5	✓	-	-	✓	-	
		2. Koto Merapak II	Handtraktor Roda 2	-	2011	Quick	Kubota /6,5	✓	-	-	✓	-	
			3. Koto Merapak I	-	2011	Quick	Kubota/6,5	✓	-	-	✓	-	
		4. Usaha Bersama	Handtraktor Roda 2	-	2011	Quick	Kubota/6,5	✓	-	-	✓	-	
			5. Tua Sepakat	-	2011	Quick	Kubota/6,5	✓	-	-	✓	-	
		6. KWT Bunga Dahlia	Bajak Kura2	-	2011	Quick	Honda	✓	-	-	✓	-	
			Power Treasher	-	2011	Dragon	Honda	✓	-	-	✓	-	
		7. Sawah Liat	Handtraktor Roda 4	-	2015	Iseki	Kubota/6,5	✓	-	-	✓	-	
			8. Rimbo Panjang	-	2013	Quick	Kubota/6,5	✓	-	-	✓	-	
2.	Air Haji Barat	9. Sawah Baru	Handtraktor Roda 2	-	2013	Quick	Kubota/6,5	✓	-	-	✓	-	
			10. Koto Sayo	-	2013	-	-	✓	-	-	✓	-	
		1. Palak Langang	Handtraktor Roda 2	-	2013	Quick	Kubota/6,5	✓	-	-	✓	-	
			2. Tuah Sakato	-	2014	Quick	Kubota/6,5	✓	-	-	✓	-	
3. KWT Flamboyan	Handtraktor Roda 2	-	2013	Quick	Kubota/6,5	✓	-	-	✓	-			

		4. Rengas Sepakat	Handtraktor Roda 2	-	2014	Quick	Kubota/6,5	✓	-	✓	-
		5. Kebun Saiyo	Handtraktor Roda 2	-	2013	Quick	Kubota/6,5	✓	-	✓	-
		6. Labuhn Tanjak	Handtraktor Roda 2	-	2014	Quick	Kubota/6,5	✓	-	✓	-
		7. Labuhan Tanjak II	Handtraktor Roda 2	-	2013	Quick	Kubota/6,5	✓	-	✓	-
		8. Saiyo Sakato	Handtraktor Roda 2	-	2014	Quick	Kubota/6,5	✓	-	✓	-
		9. Aia Nyuruak	Handtraktor Roda 2	-	2013	Yanmar	Yanmar/8,5	✓	-	✓	-
		10. Muncak Jaya	Handtraktor Roda 2	-	2014	Quick	Kubota/6,5	✓	--	✓	-
		11. Maju Sepakat	Handtraktor Roda 2	-	2013	Quick	Kubota/6,5	✓	-	✓	-
3.	Air Haji Tengah	1. Koto Kare	Handtraktor Roda 2	-	2013	Quick	Kubota/8,5	✓	-	✓	-
		2. Tanjung Medan	Handtraktor Roda 2	-	2014	Yanmar	Yanmar/8,5	✓	-	✓	-
		3. Tanjung Mudik	Handtraktor Roda 2	-	2013	Ratna	Ratna Diesel/6,5	✓	-	✓	-
4.	Air Haji Tenggara	1. Air Sikambang	Handtraktor Roda 2	-	2011	Quick	Kubota/8,5	✓	-	✓	-
		2. Air Sikambang II	Handtraktor Roda 2	-	2011	Quick	Kubota/8,5	✓	-	✓	-
		3. Minang Saiyo	Handtraktor Roda 2	-	2011	Quick	Kubota/8,5	✓	-	✓	-
		4. Kampung Dalam	Handtraktor Roda 2	-	2011	Quick	Kubota/8,5	✓	-	✓	-
		5. Karya Bersama	Handtraktor Roda 2	-	2011	Quick	Kubota/8,5	✓	-	✓	-
		6. Tabek Aceh	Handtraktor Roda 2	-	2011	Quick	Kubota/8,5	✓	✓	✓	-
		7. Harapan Makmur	Handtraktor Roda 2	-	2011	Quick	Kubota/8,5	✓	-	✓	-
		8. Sungai Rotan II	Handtraktor Roda 2	-	2013	Quick	Kubota/8,5	✓	-	✓	-
		9. Solok Mandiri	Handtraktor Roda 2	-	2013	Quick	Kubota/8,5	✓	-	✓	-
5.	Lagan Hilir Punggasan	1. Pincuran Tinggi	Handtraktor Roda 2	-	2012	Quick	Kubota/6,5	✓	-	✓	-
		2. Sikayan Hilir	Handtraktor Roda 2	-	2013	Quick	Kubota/8,5	✓	-	✓	-

	3. Azir Dairi	Handtraktor Roda 2	-	2013	Yanmar	Yanmar/8,5						
	4. Laksana Jaya	Handtraktor Roda 2	-	2012	Quick	Kubota/8,5	✓	-	✓	-	-	-
		Power Tresher	-	2015	Sonia	Honda/5,5	✓	-	✓	-	-	-
	5. Lansano III	Handtraktor Roda 2	-	2011	Yanmar	Yanmar/8,5	✓	-	✓	-	-	-
		Pompa Air Irigasi	-	2013	Dragon	Yanmar/8,5	✓	-	✓	-	-	-
		Power Tresher	-	2012	Dragon	Honda/5,5	✓	-	✓	-	-	-
	6. Pasar Jumat	Corn Sheeler	-	2015	-	Yanmar/8,5	✓	-	✓	-	-	-
		Bajak Kura-2	-	2012	Sonia	Honda/5,5	✓	-	✓	-	-	-
	7. Batu Dinding	Corn Sheeler	-	2015	-	Yanmar/8,5	✓	-	✓	-	-	-
		Handtraktor Roda 2	-	2014	Quick	Kubota/8,5	✓	-	✓	-	-	-
	8. Bukit Limang Sehati	Handtraktor Roda 2	-	2014	Quick	Kubota/6,5	✓	-	✓	-	-	-
	9. Lansano II	Handtraktor Roda 2	-	2014	Quick	Kubota/6,5	✓	-	✓	-	-	-
		Power Tresher	-	2012	Sonia	Honda/5,5	✓	-	✓	-	-	-
	10. Lansano	Handtraktor Roda 2	-	2014	Quick	Kubota/6,5	✓	-	✓	-	-	-
	11. Kawang Tobli	Cultivator	-	2017	Yanmar	Robbin/5,5	✓	-	✓	-	-	-
6.	Muara Kandang Punggasan	Handtraktor Roda 2	-	2014	Yanmar	Yanmar/6,5	✓	-	✓	-	-	-
	2. KWI Sajo Sakato	Handtraktor Roda 2	-	2010	Yanmar	Yanmar/6,5	✓	-	✓	-	-	-
	1. Harsjan Jaya	Handtraktor Roda 2	-	2009	Quick	Kubota/8,5	✓	-	✓	-	-	-
7.	Pasar Hekel Air Hiji	Power Tresher	-	2010	Dragon	Robbin/5,5	✓	-	✓	-	-	-
	2. Cerdikan Baru	Handtraktor Roda 2	-	2014	Yanmar	Yanmar/8,5	✓	-	✓	-	-	-
	3. Koto Sajo	Handtraktor Roda 2	-	2014	Yanmar	Yanmar/8,5	✓	-	✓	-	-	-
		Handtraktor Roda 2	-	2015	Yanmar	Yanmar/8,5	✓	-	✓	-	-	-

8.	Punggasan	1 Miacang 2 Bangun Bersama	Handtraktor Roda 2 Handtraktor Roda 2 Pompa Air Irigasi	-	2015	Quick	Kubota/8,5	✓	-	-	✓	-	-
					2013	Yanmar	Yanmar/8,5	✓	✓	-	✓	-	-
					2013	Dragon	Yanmar/8,5	✓	-	-	✓	-	-
		3. Balarambaha	Handtraktor Roda 2	-	2014	Quick	Kubota/8,5	✓	-	-	✓	-	-
		4. Balarambaha n S	Handtraktor Roda 2	-	2014	Quick	Kubota/8,5	✓	-	-	✓	-	-
		5. Belarambaha n Sakato	Handtraktor Roda 4	-	2017	Quick	Kubota/8,5	✓	-	-	✓	-	-
		6. Bangun Bersama II	Handtraktor Roda 2	-	2015	Quick	Kubota/8,5	✓	-	-	✓	-	-
9.	Punggasan Timur	1. Limpato Saiyo 2. Kube	Handtraktor Roda 2 Handtraktor Roda 2	-	2012	Quick	Kubota/6,5	✓	-	-	✓	-	-
		3. Kube II	Handtraktor Roda 2	-	2013	Quick	Kubota/6,5	✓	-	-	✓	-	-
		4. Cinta Damai	Handtraktor Roda 2	-	2012	Quick	Kubota/6,5	✓	-	-	✓	-	-
		5. Tanjung Setia	Handtraktor Roda 2 Pompa Air Irigasi	-	2013	Yanmar	Yanmar/8,5	✓	-	-	✓	-	-
		6. Suka Damai	Handtraktor Roda 2 Handtraktor Roda 2	-	2015	Dragon	Yanmar/23	✓	-	-	✓	-	-
			Corn Sheller	-	2015	Sonia	Honda/5,5	✓	-	-	✓	-	-
			Handtraktor Roda 2	-	2015	Dragon	Yanmar/23	✓	-	-	✓	-	-
			Handtraktor Roda 2	-	2012	Yanmar	Yanmar/8,5	✓	-	-	✓	-	-
			Handtraktor Roda 2	-	2013	Quick	Kubota/8,5	✓	-	-	✓	-	-
			Corn Sheller	-	2015	-	Yanmar/8,5	✓	-	-	✓	-	-
10.	Punggasan Utara	1. Muzro Jambu	Handtraktor Roda 2	-	2010	Quick	Kubota/8,5	✓	-	-	✓	-	-
		2. Tendikat I	Handtraktor Roda 2	-	2012	Quick	Kubota/6,5	✓	-	-	✓	-	-
		3. Rawang Sepakat	Handtraktor Roda 2	-	2010	Quick	Kubota/8,5	✓	-	-	✓	-	-
		4. Puntai	Handtraktor Roda 2	-	2012	Quick	Kubota/6,5	✓	-	-	✓	-	-
			Handtraktor	-	2012	Quick	Kubota/6,5	✓	-	-	✓	-	-

11.	Ligan Muafik Peragasan	5. Tawakal II	Roda 2 Handtraktor Roda 2	-	2013	Yanmar	Yanmar 6,5	✓	-	✓	-	
			Pompa Air Irigasi	-	2010	Dragon	Kubota 8,5	✓	-	✓	-	
			6. Mekar Bersama	Handtraktor Roda 2	-	2013	Quick	Kubota 8,5	✓	-	✓	-
			1. Sayo Batu Jombang	Handtraktor Roda 2	-	2012	Quick	Kubota 8,5 Kubota 6,5	✓	-	✓	-
			2. Barokah	Handtraktor Roda 2	-	2013	Quick	Kubota 8,5	✓	-	✓	-
			3. Sempang Tigjo	Handtraktor Roda 2	-	2013	Quick	Kubota 6,5	✓	-	✓	-
12.	Padang XI Panggasan	4. Pincuran Batawang	Handtraktor Roda 2	-	2012	Quick	Kubota 8,5	✓	-	✓	-	
		5. Usaha Bersama	Handtraktor Roda 2	-	2015	Quick	Kubota 8,5	✓	-	✓	-	
		6. Harapan Ibu	Handtraktor Roda 2	-	2011	Yanmar	Yanmar 6,5	✓	-	✓	-	
		7. Tabek Gading	Handtraktor Roda 2	-	2013	Yanmar	Yanmar 8,5	✓	-	✓	-	
		8. Tabek Bekik Kayu	Handtraktor Roda 2	-	2012	Yanmar	Yanmar 8,5	✓	-	✓	-	
		9. Tunas Harapan	Handtraktor Roda 2	-	2015	Yanmar	Yanmar 6,5	✓	-	✓	-	
		10. Harapan Maju	Handtraktor Roda 2	-	2013	Quick	Kubota 8,5	✓	-	✓	-	
		11. Kampung Tiramdam	Handtraktor Roda 2	-	2013	Quick	Kubota 6,5	✓	-	✓	-	
		12. Durian Pundak	Handtraktor Roda 2	-	2013	Quick	Kubota 6,5	✓	-	✓	-	
		1. Damai Sejahtera	Handtraktor Roda 2	-	2012	Quick	Kubota 6,5	✓	-	✓	-	
			Pompa Air Irigasi	-	2014	Dragon	Yanmar 8,5	✓	-	✓	-	
			Power Trasher	-	2012	Sonia	Honda 5,5	✓	-	✓	-	
		2. Kubu Gading Sayo	Handtraktor Roda 2	-	2012	Quick	Kubota 6,5	✓	-	✓	-	
			Power Trasher	-	2012	Sonia	Honda 5,5	✓	-	✓	-	
3. Lumbang Reski	Handtraktor Roda 2	-	2013	Quick	Kubota 6,5	✓	-	✓	-			
4. Usaha Bersama	Handtraktor Roda 2	-	2014	Quick	Kubota 6,5	✓	-	✓	-			

		5. Caga Mita	Handtraktor Roda 2	-	2012	Quick	Kubota/8,5	✓	-	-	✓	
13.	Pasar Liris Air Hagi	6. Koto Mersapak	Handtraktor Roda 2	-	2014	Quick	Kubota/8,5	✓	-	-	✓	
		7. Harapan Jernih	Handtraktor Roda 2	-	2014	Quick	Kubota/8,5	✓	-	-	✓	
		8. Bukit Liris	Pompa Air Irigasi	-	2015	Dragon	Yanmar/8,5	✓	-	-	-	✓
		8. Karang Putih	Handtraktor Roda 2	-	2017	Quick	Kubota/8,5	✓	-	-	-	✓
		1. Padang Lahan 1	Handtraktor Roda 2	-	2013	Yanmar	-	✓	-	-	-	✓
			Handtraktor Roda 2	-	2013	Quick	-	✓	-	-	-	✓
		2. Padang Lahan II	Handtraktor Roda 2	-	2013	Quick	Yanmar/8,5	✓	-	-	-	✓
			Handtraktor Roda 2	-	2013	Yanmar	Kubota/8,5	✓	-	-	-	✓
14.	Kawasan Simuleman	3. Padang Damar	Pompa Air Irigasi	-	2015	Dragon	Yanmar/8,5	✓	-	-	✓	
		4. Muaro Indah	Handtraktor Roda 2	-	2013	Quick	Kubota/8,5	✓	-	-	✓	
		1. Sikabo Mudik	Handtraktor Roda 2	-	2011	Yanmar	Yanmar/8,5	✓	-	-	-	✓
			Bajak Kura2	-	2012	Quick	Honda	✓	-	-	-	✓
		2. Aie Mancus	Handtraktor Roda 2	-	2012	Yanmar	Yanmar/8,5	✓	-	-	-	✓
		3. Putra Sakato	Handtraktor Roda 2	-	2012	Yanmar	Yanmar/8,5	✓	-	-	-	✓
		4. Sewah Pampang	Handtraktor Roda 2	-	2014	Quick	Kubota/8,5	✓	-	-	-	✓
		5. Hamparan Lohok Panjang	Handtraktor Roda 2	-	2014	Quick	Kubota/8,5	✓	-	-	-	✓
		6. Sawah Bukit Bolek	Handtraktor Roda 2	-	2015	Quick	Kubota/8,5	✓	-	-	-	✓
		7. Lohok Timbau	Handtraktor Roda 2	-	2016	Quick	Kubota/8,5	✓	-	-	-	✓
15.	Muaro Gedung Air Hagi	8. Putra Sakato II	Handtraktor Roda 2	-	2017	Quick	Kubota/8,5	✓	-	-	✓	
		1. Lahan Pagi	Handtraktor Roda 2	-	2014	Yanmar	Yanmar/8,5	✓	-	-	-	✓
		2. Sari	Handtraktor Roda 2	-	2015	Quick	Kubota/8,5	✓	-	-	-	✓
			Handtraktor Roda 2	-	2015	Quick	Kubota/8,5	✓	-	-	-	✓

16.	Sungai Sirah Haji	Air	Mahkota	Roda 2	-	2011	Yanmar		✓	-	✓	-		
			1. Saiyo II	Handtraktor Roda 2	-	2012	Quick	Yanmar/8,5	✓	-	✓	-		
			2. Bantainan II	Bajak Kura2	-	2012	Yanmar	Honda	✓	-	✓	-		
			3. Sepakat Tani	Handtraktor Roda 2	-	2012	Yanmar	Yanmar/8,5	✓	-	✓	-		
				Handtraktor Roda 2	-	2014	Quick	Yanmar/8,5	✓	-	✓	-		
				Handtraktor Roda 2	-	2014	Quick	Kubota/8,5	✓	-	✓	-		
			4. Berok	Handtraktor Roda 2	-	2018	Quick	Kubota/8,5	✓	-	✓	-		
			5. Amanah	Handtraktor Roda 2	-	2017	Quick	Kubota/8,5	✓	-	✓	-		
			6. Saiyo	Handtraktor Roda 2	-				✓	-	✓	-		
											✓			
			jumlah								✓			

DOKUMENTASI ALSINTAN DI KEC. LINGGO SARI BAGANTI TAHUN 2018

A. Dokumentasi alsintan untuk nagari Air Haji

1. Kelompok tani koto marapak



4. Kelompok tani usaha bersama

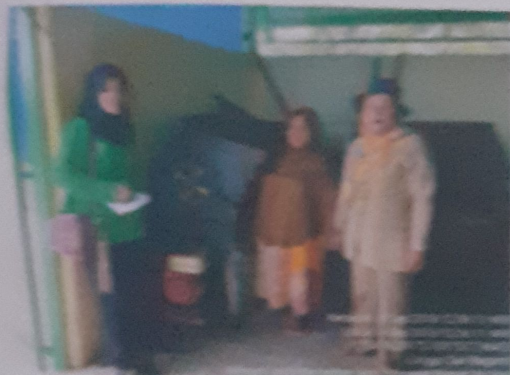

5. kelompok tani tuah sepakat



2. Kelompok tani koto merapak I



6. Kelompok tani KWT bunga Dahlia



3. Kelompok tani kot merapak II



7. kelompok tani sawah liat



9. Kelompok tani sawah barat



8. kelompok tani rimbo panjang



10. Kelompok tani kota saliyo

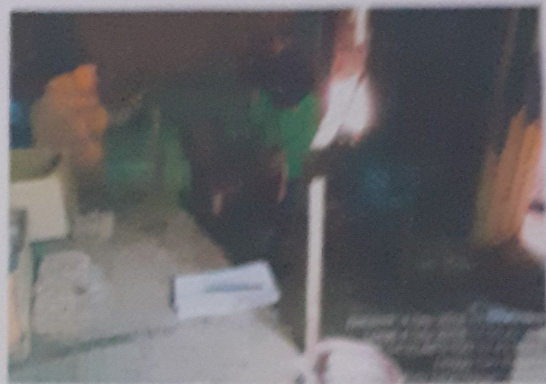

B. Nagari Air Haji Barat

1. Kelompok tani palak langang



2. Kelompok tani buah sakato



3. kelompok tani KWT Flanboyan



4. Kelompok tani rengas sepakat



5. kelompok tani kebun saiyo



6. Kelompok tani labuhan tanjak



7. kelompok tani labuhan tanjak II



8. Kelompok tani saiyo sakato

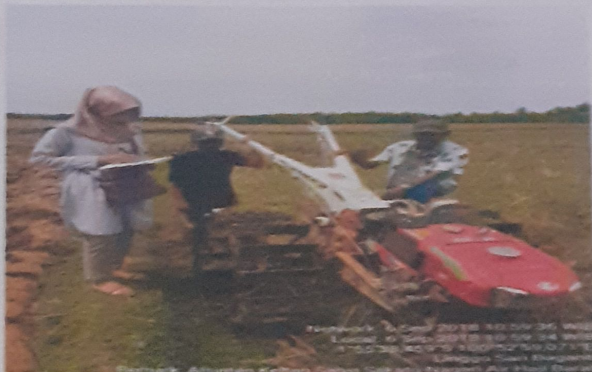

9. kelompok tani aia nyuruak



10. Kelompok tani muncak jaya



11. kelompok tani mju sepatat



C. Nagari Air Haji Tengah

1. Kelompok tani koto kare

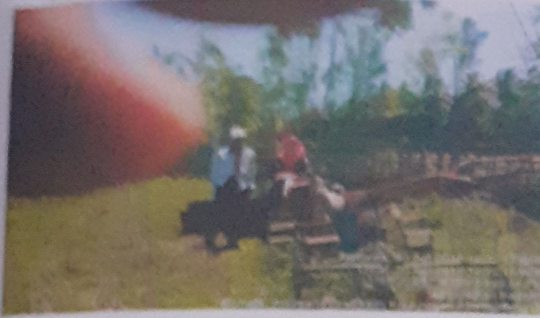

2. Kelompok tani tanjung mudik



3. Kelompok tani tanjung medan



D. Nagari Air Haji Tenggara

Kunjungan ke kantor walinagari Ar Haji Tenggara



Network: 10 Sep 2018 11:47:19 WIB
Local: 10 Sep 2018 11:47:17 WIB
-1°55'31,745"S 100°53'34,644"E
Linggo Sari Baganti

Remark: kunjungan ke kantor walinagari Air Haji Tenggara

1. Kelompok tani Air Sikambang

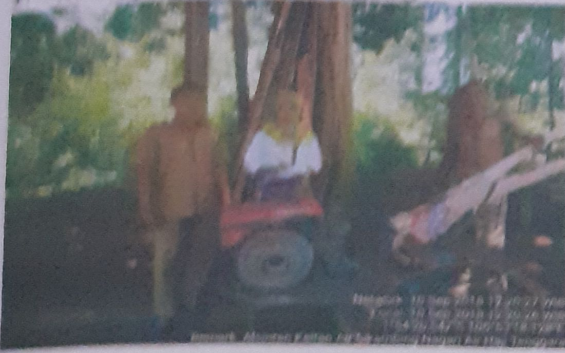

2. Kelompok tani Air Sikambang II



3. Kelompok tani Minang Saiyo



4. Kelompok Tani Kampung Dalam



5. kelompok tani karya bersama



6. Kelompok tani tabek aceh



7. kelompok tani harapan makmur



8. Kelompok tani sungai rotan II



9. kelompok tani solok mandiri



E. Nagari Lagan Hilir Punggasan

1. Kelompok tani pincuran tinggi

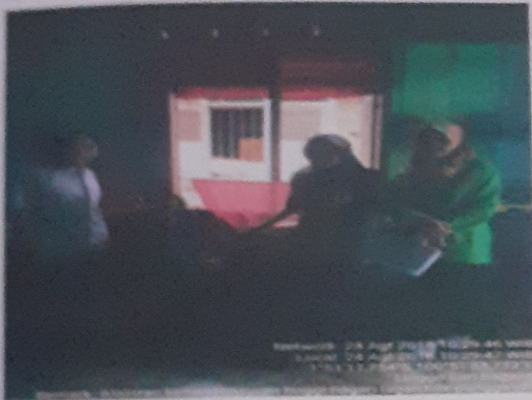

2. Kelompok tani sikayan hilir



3. kelompok tani pasar jumat



4. Kelompok tani Lansano Jaya



5. kelompok tani batu dinding



6. Kelompok tani Lansano II

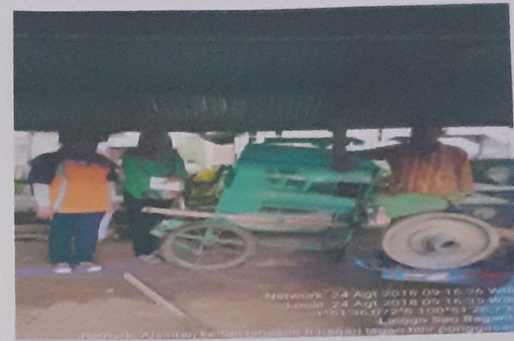

7. kelompok tani aur duri



8. Kelompok tani bukit lintang sehat



9. kelompok tani lansano



10. Kelompok tani rawang tobi

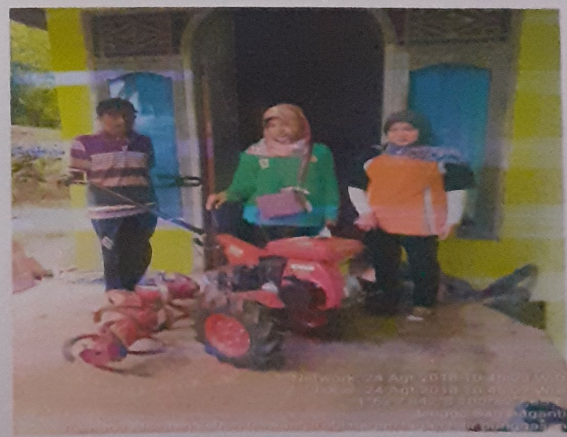

11. kelompok tani lansano III



F. Nagari Muara Kandis Punggasan

1. Kelompok tani Muara Kandis



2. Kelompok tani KWT Saiyo Sakato



G. Nagari Pasar Bukit Air Haji

1. Kelompok tani Koto Saiyo



2. Kelompok Tani Gerakan Baru



3. kelompok tani Harapan Jaya

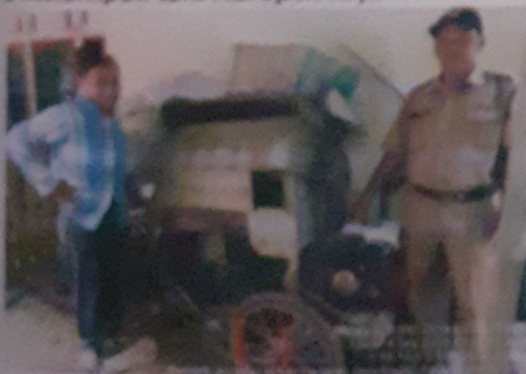

H. Nagari Punggasan

1. kelompok Tani Marang Manis



2. Kelompok Tani Bangun Bersama

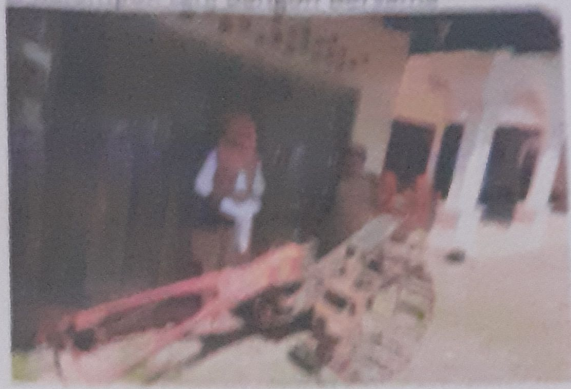

3. kelompok tani Balarambahan



4. Kelompok tani Balarambahan 5



5. kelompok tani Balarambahan Sakato



6. Kelompok Tani Bangun Bersama II

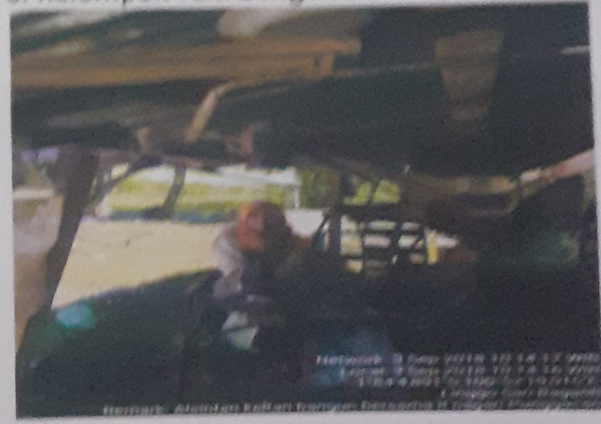

I. Nagari Punggasan Timur

1. Kelompok Tani Limpato Saiyo



2. Kelompok Tani Kube



3. kelompok tani Kube II



4. Kelompok Tani Cinta Damai



5. Kelompok Tani Tanjung Setia



6. Kelompok Tani Suka Damai



J. Nagari Punggasan Utara
 1. Kelompok Tani Muara Jambu

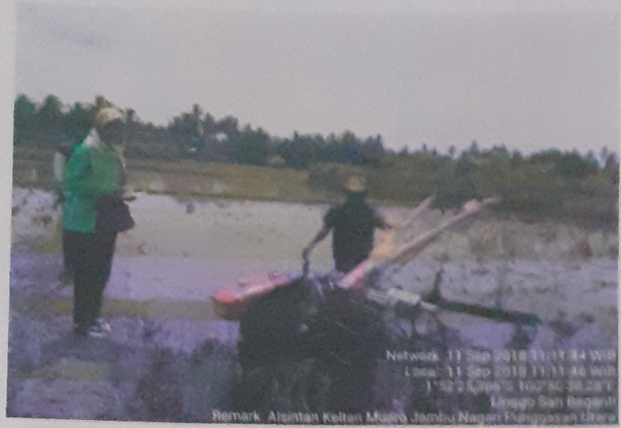

2. Kelompok Tani Rawang Sepakat



3. Kelompok Tani Tandikat I



4. Kelompok Tani Pantai Cermin



5. Kelompok Tani Mekar Bersama



6. Kelompok Tani Tandikat II



K. Nagari Lagan Mudik Punggasan

1. Kelompok Tani Saiyo Batu Joliang



2. Kelompok Tani Barokah



3. Kelompok Tani Simpang Tigo



4. Kelompok Tani Pincuran Batuang

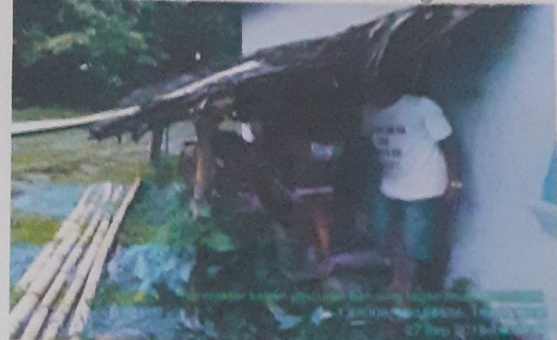

5. Kelompok Tani Usaha Bersama



6. Kelompok Tani Harapan Ibu



7. Kelompok Tani Tabek Gadang



8. Kelompok Tani Tabek Bukik Kayu



9. Kelompok Tani Tunas Harapan



10. Kelompok Tani Harapan Maju



11. Kelompok Tani Kampung Tarandam

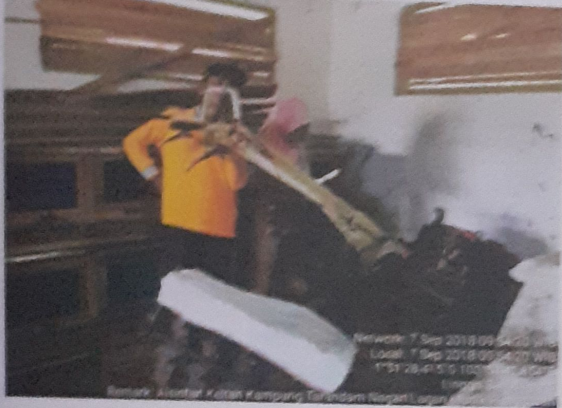

12. Kelompok Tani Durian Pandak

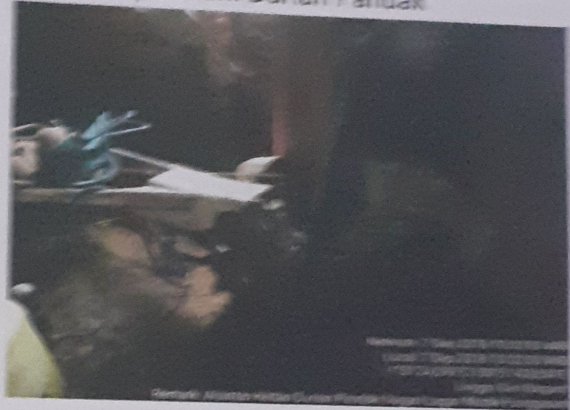

L. Nagari Padang XI Punggasan

1. Kelompok Tani Damai Sejahtera

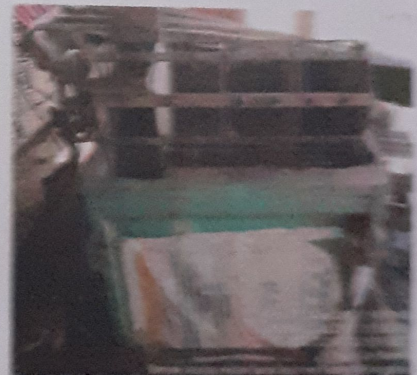
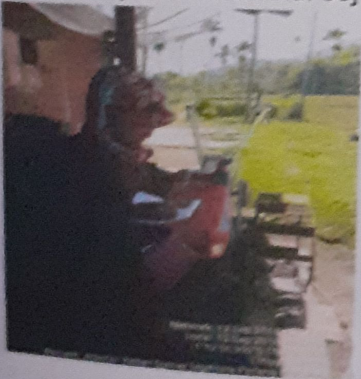

2. Kelompok Tani Kubu Gadang Saiyo

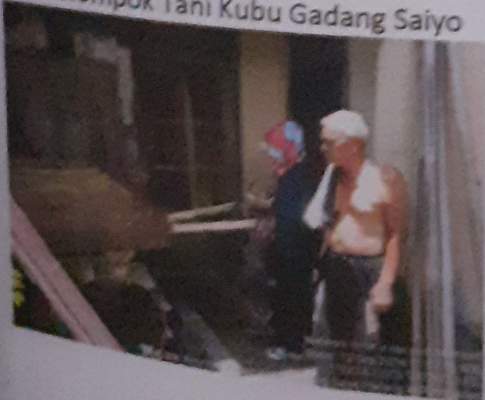

3. Kelompok Tani Usaha Bersama



4. Kelompok Tani Lumbang Reski

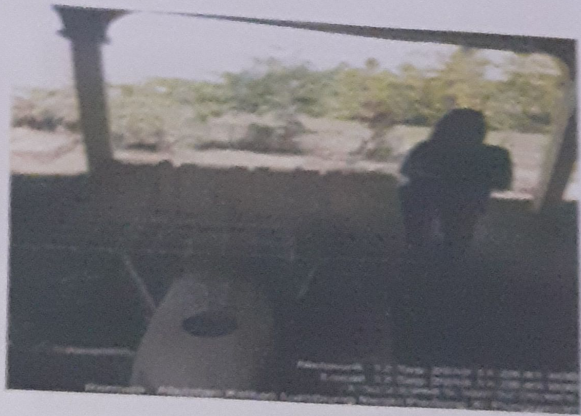

5. Kelompok Tani Gaja Mati

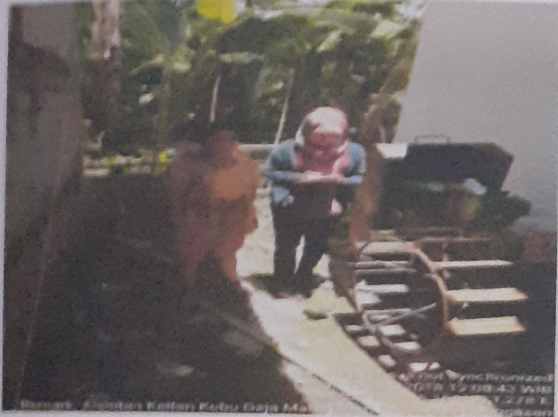

6. Kelompok Tani Koto Merapak



7. Kelompok Tani Harapan Jaya



8. Kelompok Tani Bukik Lipai



9. Kelompok Tani Karang Putih

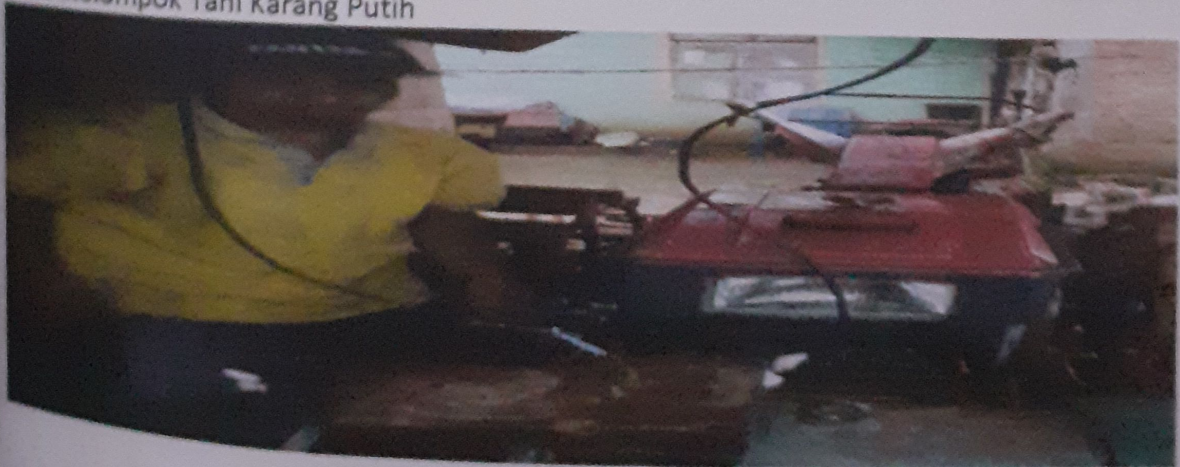

M. Nagari Pasar Lamo

1. Kelompok Tani Padang Laban I

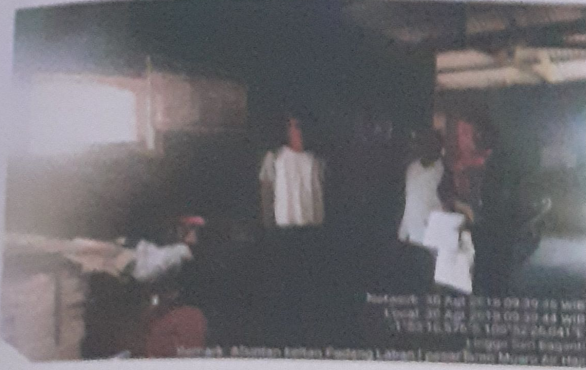

2. Kelompok Tani Padang Laban II



3. Kelompok Tani Padang Damar

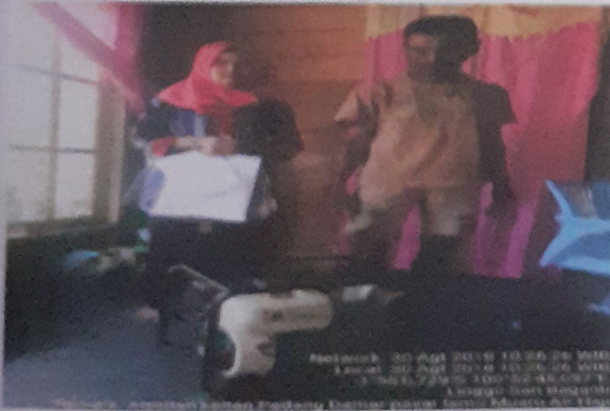

4. Kelompok Tani Muaro Indah

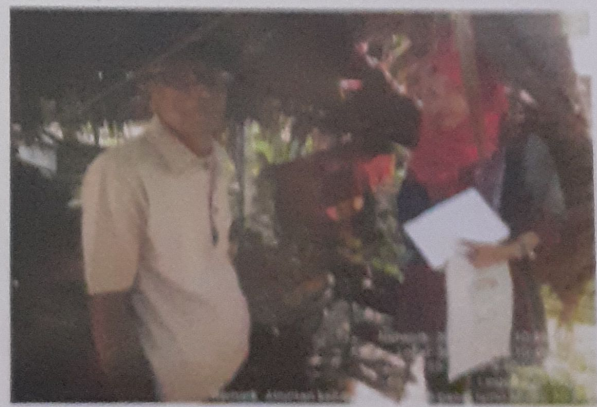

N. Nagari Rantau Simalenang Air Haji

1. Kelompok Tani Sikabu Mudik

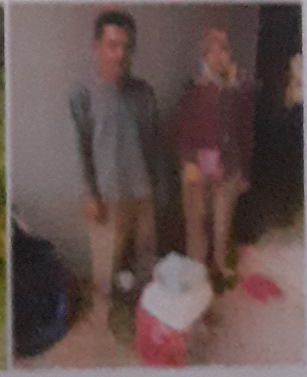

2. Kelompok Tani Aia Mancua

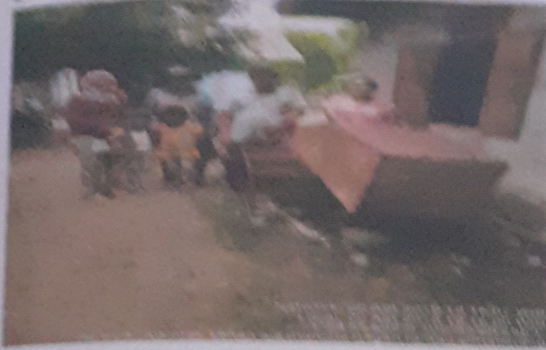

3. Kelompok Tani Sawah Pagang



4. Kelompok Tani Hamparan Lb. Panjang

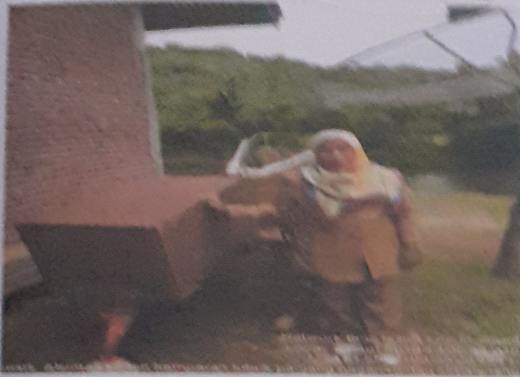

5. Kelompok Tani Sawah Bukik Bulek



6. Kelompok Tani Lubuak Timakau



7. Kelompok Tani Putra Sakato II



O. Nagari Muaro Gadang Air Haji

1. Kelompok Tani Embun Pagi



2. Kelompok Tani Sari Mahkota



P. Nagari Sungai Sirah Air Haji

1. Kelompok Tani Saiyo



2. Kelompok Tani Saiyo II

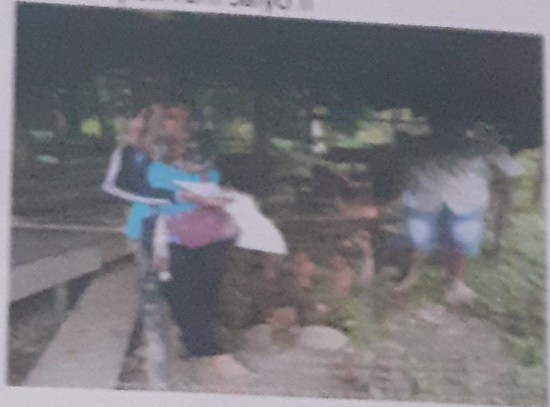

3. Kelompok Tani Berok



4. Kelompok Tani Amanah

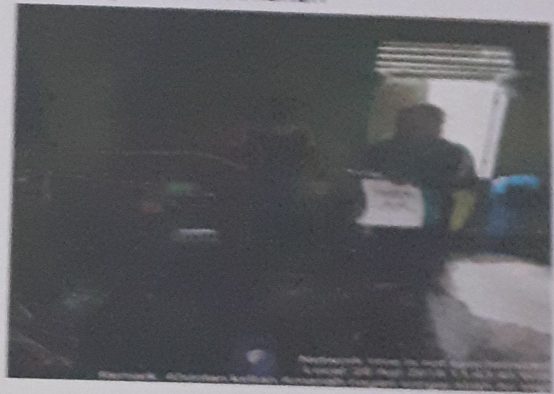

5. Kelompok Tani Sepakat Tani



6. Kelompok Tani Bantaian II

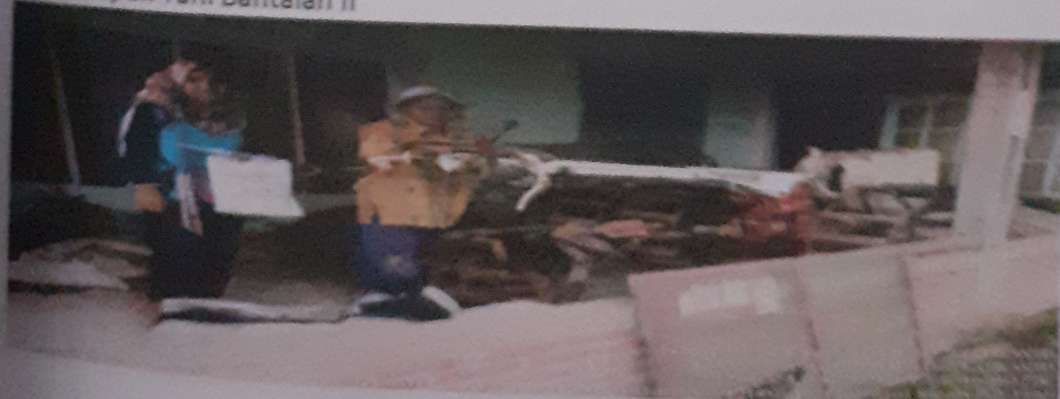



KEMENTERIAN RISET, TEKNOLOGI, DAN PENDIDIKAN TINGGI
UNIVERSITAS ANDALAS
FAKULTAS PERTANIAN

Alamat : Fakultas Pertanian, Limau Manis Padang Kode Pos 25163
Telepon : 0751-72701,72702, Faksimile : 0751-72702
Laman : <http://faperta.unand.ac.id>-mail : dekan@faperta.unand.ac.id

SURAT TUGAS

Nomor 231 /II/Faperta-2018

Dekan Fakultas Pertanian Universitas Andalas menugaskan Dosen Pendamping Lapangan di bawah ini, untuk melaksanakan pembimbingan Tenaga Pendamping Alumni dalam rangka Program Upaya Khusus (UPSUS) Alat-alat Mesin Pertanian (ALSINTAN) Tahun 2018 mulai 13 Agustus s/d 13 Oktober 2018 di Wilayah Kantor Cabang Dinas (KCD) Pertanian di Kabupaten/Kota/Kecamatan di Sumatera Barat.

No	Dosen Pembimbing	Kabupaten/Kota
1	Dr.Ir. Adrinal, MS NIP. 196212201988101001	1. Kabupaten Tanah Datar 2. Kabupaten Solok
2	Dr.Ir. Indra Dwipa, MS NIP. 196502201989031003	1. Kabupaten Pesisir Selatan 2. Kota Padang
3	Siska Efendi, SP, MP NIP. 1986102520151003	1. Kota Sawahlunto 2. Kabupaten Sijunjung 3. Kabupaten Dharmasraya

Demikian surat tugas ini dikeluarkan untuk dapat dilaksanakan sebagaimana mestinya.

Padang, 10 Agustus 2018

Dekan Fakultas Pertanian/
Penanggungjawab UPSUS ALSINTAN
Tahun 2018

Dr.Ir. Munzir Busniah, MSi
Nip. 196406081989031001

Tembusan :

1. Sekolah Tinggi Penyuluhan Pertanian (STPP) Medan



KEMENTERIAN RISET, TEKNOLOGI, DAN PENDIDIKAN TINGGI
UNIVERSITAS ANDALAS
FAKULTAS PERTANIAN

Alamat : Fakultas Pertanian, Limau Manis Padang Kode Pos 25163
Telepon : 0751-72701,72702, Faksimile : 0751-72702
Laman : <http://faperta.unand.ac.id> ide-mail : dekan@faperta.unand.ac.id

SURAT TUGAS
Nomor 232/II/Faperta-2018

Dekan Fakultas Pertanian Universitas Andalas menugaskan Tenaga Pendamping Alumni di bawah ini, untuk melaksanakan pendampingan bagi Poktan/Gapoktan dalam rangka Program Upaya Khusus (UPSUS) Alat-alat Mesin Pertanian (ALSINTAN) Tahun 2018 mulai 13 Agustus s/d 13 Oktober 2018 di Wilayah Kantor Cabang Dinas (KCD) Pertanian di Kabupaten/Kota/Kecamatan di Sumatera Barat.

No	Nama Tenaga Pendamping Alumni	Lokasi Penempatan	
		Kabupaten/Kota	Kecamatan
1	Nella Oktafia, SP	Kab. Tanah Datar	Lima Kaum
2	Nofia Devita, SP	Kab. Tanah Datar	Pariangan
3	Celvy Pratami Alni, STP	Kab. Tanah Datar	Padang Ganting
4	Afni Widia, SP	Kab. Solok	Tigo Lurah
5	Sri Harmita, SP	Kab. Solok	X Koto Diatas
6	Mutiara Yolanda, SP	Kab. Pesisir Selatan	Linggo Sari Baganti
7	Nofrina Ofitifa, SP	Kab. Pesisir Selatan	Ranah Pesisir
8	Febrina Mulya, SP	Kab. Pesisir Selatan	IV Jurai
9	Rizka Syarli, SP	Kota Padang	Koto Tengah
10	Zuchri, SP	Kota Padang	Kuranji
11	Juita Wilna Ningsih, SP	Kota Padang	Nanggalo
12	Miftahul Hasanah, SP	Kota Padang	Pauh
13	Widya Erja Syafitri, SP	Kota Padang	Bungus Teluk Kabung
14	Yogi Pranata, SP	Kota Sawahlunto	Talawi
15	Mukhtar Lubis, SP	Kota Sawahlunto	Barangin
16	Elsa Lolita Putri, SP	Kota Sawahlunto	Lembar Segar
17	Widiastuti, SP	Kab. Sijunjung	IV Nagari
18	Siska Kurniawati, SP	Kab. Sijunjung	Sumpur Kudus
19	Sawida Nur, STP	Kab. Sijunjung	Sijunjung
20	Yulismita, SP	Kab. Sijunjung	Lubuk Tarok
21	Uswatun Hasanah, STP	Kab. Sijunjung	Sijunjung
22	Ucu Sarah	Kab. Dharmasraya	Pulau Pinjung
23	Miko Sukma, SP	Kab. Dharmasraya	Koto Baru
24	Camelia Ayu N., SP	Kab. Dharmasraya	Tiumang

Demikian surat tugas ini dikeluarkan untuk dapat dilaksanakan sebagaimana mestinya.

Padang, 10 Agustus 2018
Dekan Fakultas Pertanian/
Penanggungjawab UPSUS ALSINTAN
Tahun 2018

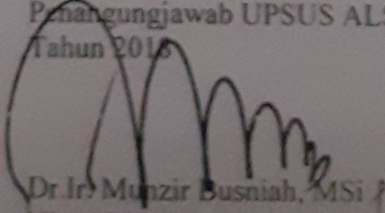
Dr. Ir. Munzir Busniah, MSi
Nip. 196406081989031001