

**LEMBAR
HASIL PENILAIAN SEJAWAT SEBIDANG ATAU PEER REVIEW
KARYA ILMIAH : JURNAL ILMIAH***

Judul Karya Ilmiah (Artikel) : Penggunaan Foto Jaringan Pasien untuk Kepentingan Ilmiah

Jumlah Penulis : 2 Orang

Status Pengusul : Penulis Pertama/Penulis ke/ Penulis Korespondensi **

Identitas Jurnal : a. Nama Jurnal : Majalah Kedokteran Andalas

b. Nomor ISSN : 0126-2092

c. Volume, nomor, bulan, tahun : Vol. 37, Supl. 1, 2013

d. Penerbit : FK-Unand

e. DOI artikel (jika ada) :

f. Alamat web Jurnal : http://jurnalmka.fk.unand.ac.id

g. Terindeks di Scimagojr/Thomson Reuter ISI knowledge atau di **

Kategori Publikasi Jurnal Ilmiah : Jurnal Ilmiah Internasional/ Internasional Bereputasi **

(beri tanda pada kategori yang tepat) Jurnal Ilmiah Nasional Terakreditasi

Jurnal Ilmiah Nasional/ Nasional terindeks di DOAJ, CABI, COPERNICUS**

Hasil Penilaian Peer Review : 4,8

No.	Komponen Yang Dinilai	Nilai Maksimum Jurnal Ilmiah :			Nilai Akhir Yang Diperoleh (NA)
		Internasional/ Internasional bereputasi <input type="checkbox"/>	Nasional Terakreditasi <input type="checkbox"/>	Nasional*** <input checked="" type="checkbox"/>	
a.	Kelengkapan unsur isi artikel (10%)			1	0,8
b.	Ruang lingkup dan kedalaman pembahasan (30%)	9		3	2,4
c.	Kecukupan dan kemutakhiran data/informasi dan metodologi (30%)			3	2,4
d.	Kelengkapan unsur dan kualitas terbitan/jurnal (30%)			3	2,4
Total = (100%)				10	8
Nilai Pengusul (NA X BP****) = $60\% \times 8 = 4,8$					

Catatan Penilaian Artikel oleh Reviewer (wajib ada):

Ybs menulis pd jurnal nasional tdk terakreditasi, tentay perdi dikan kedokteran. Ditulis dengan struktur yang cukup baik.

Padang, 25 - 2015

Reviewer 1 / 2 **

M. H. L.
Mer Chrawaty L.

NIP.

Unit Kerja : Fakultas Kedokteran

Bidang Ilmu : I. G2

Jabatan / Pangkat : GB

* Dinilai oleh dua Reviewer secara terpisah

** Coret yang tidak perlu

*** Nasional/terindeks di DOAJ, CABI, COPERNICU

**** Bobot Peran (BP) : Sendiri = 1; Penulis Pertama = 0,6; Anggota = 0,4 dibagi jumlah anggota

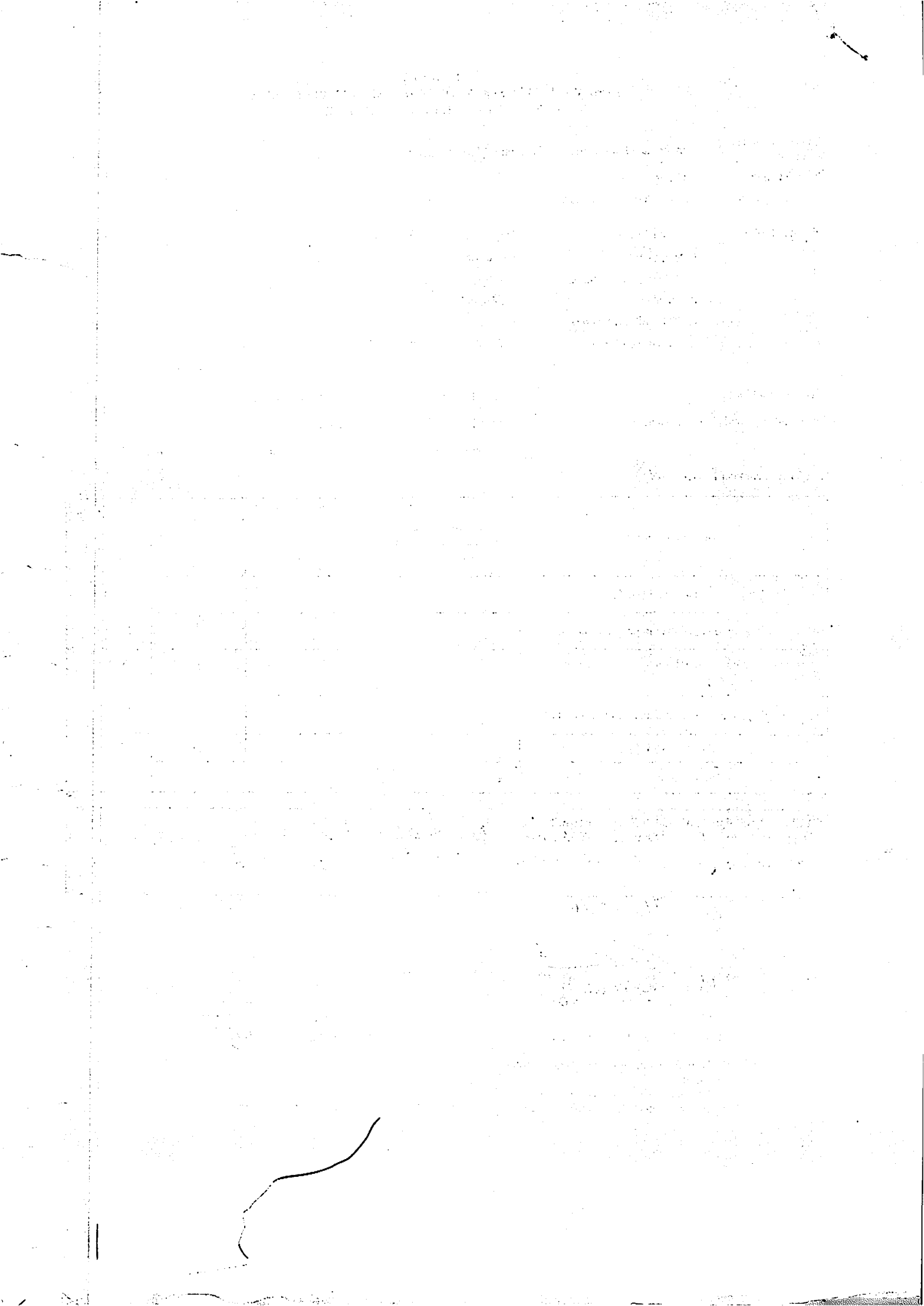

**LEMBAR
HASIL PENILAIAN SEJAWAT SEBIDANG ATAU PEER REVIEW
KARYA ILMIAH : JURNAL ILMIAH***

Judul Karya Ilmiah (Artikel) : Penggunaan Foto Jaringan Pasien untuk Kepentingan Ilmiah
 Jumlah Penulis : 2 Orang
 Status Pengusul : Penulis Pertama/Penulis ke/ Penulis Korespondensi **

Identitas Jurnal : a. Nama Jurnal : Majalah Kedokteran Andalas
 b. Nomor ISSN : 0126-2092
 c. Volume, nomor, bulan, tahun : Vol. 37, Supl. 1, 2013
 d. Penerbit : FK-Unand
 e. DOI artikel (jika ada) :
 f. Alamat web Jurnal : http://jurnalnka.fk.unand.ac.id
 g. Terindeks di Scimagojr/Thomson Reuter ISI knowledge atau di **

Kategori Publikasi Jurnal Ilmiah : Jurnal Ilmiah Internasional/ Internasional Bereputasi **
 (beri tanda ✓ pada kategori yang tepat) Jurnal Ilmiah Nasional Terakreditasi
 Jurnal Ilmiah Nasional/ Nasional terindeks di DOAJ, CABI, COPERNICUS**

Hasil Penilaian Peer Review :

No.	Komponen Yang Dinilai	Nilai Maksimum Jurnal Ilmiah :			Nilai Akhir Yang Diperoleh (NA)
		Internasional/ Internasional bereputasi <input type="checkbox"/>	Nasional Terakreditasi <input type="checkbox"/>	Nasional*** <input checked="" type="checkbox"/>	
a.	Kelengkapan unsur isi artikel (10%)			1	0,1
b.	Ruang lingkup dan kedalaman pembahasan (30%)	9		3	2,4
c.	Kecukupan dan kemutakhiran data/informasi dan metodologi (30%)			3	2,4
d.	Kelengkapan unsur dan kualitas terbitan/jurnal (30%)			3	2,4
Total = (100%)				10	8
Nilai Pengusul (NA X BP****) = $6,8 \times 0,8 = 5,44$					

Catatan Penilaian Artikel oleh Reviewer (wajib ada):
Yes menulis pada jurnal internasional terakreditasi sangat penting. Kualitas tulisan cukup baik.

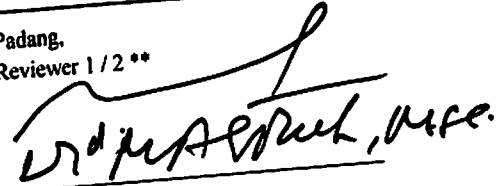
Padang,
 Reviewer 1 / 2 **

NIP.
 Unit Kerja : Fakultas Kedokteran

Bidang Ilmu :
 Jabatan / Pangkat :

* Dinilai oleh dua Reviewer secara terpisah
 ** Coret yang tidak perlu
 *** Nasional/terindeks di DOAJ, CABI, COPERNICU
 **** Bobot Peran (BP) : Sendiri = 1; Penulis Pertama = 0,6; Anggota = 0,4 dibagi jumlah anggota

